



# Camping Village degli Ulivi

www.villagedegliulivi.it e-mail: info@villagedegliulivi.it  
Sede legale Piazza Roma, 2 - sede operativa C.da Liberatore s. c.  
71030 MATTINATA del GARGANO (FG)  
Tel./fax Villaggio 0884 550000 - Tel/fax 0884 559098 abitazione  
cell. 347 4035893 - 338 8246448- 334 3232275 - 327 1777309

CAMPEGGIO PREZZI GIORNALIERI 2016 Apertura 19 Maggio - 13 Settembre	BASSA STAGIONE		ALTA STAGIONE	
	PERIODO A 19/5 - 17/6 27/8 - 13/9	PERIODO B 18/6 - 1/7	PERIODO C 2/7 - 22/7 20/8 - 26/8	PERIODO D 23/7 - 19/8
ADULTI a PERSONA	€ 7,00	€ 9,00	€ 12,00	€ 18,00
BAMBINI da 2 a 10 ANNI	€ 6,00	€ 7,00	€ 9,00	€ 13,00
CONSUMO LUCE	€ 4,50	€ 4,50	€ 4,50	€ 4,50
Supplemente per condizionatori	€ 3,00	€ 3,00	€ 3,00	€ 3,00

## SERVIZIO Wi-Fi PRESENTE PRESSO LA DIREZIONE

TASSA di SOGGIORNO: € 0,80 a persona al giorno (per i primi 10 giorni). Esenti bambini 0-10 anni e disabili.  
Costo giornaliero animali € 2,00.

Seconda auto, carrello barca o gommone nel parcheggio del villaggio costo giornaliero € 3,00.

I prezzi del Campeggio includono: Piazzola, Posto Tenda o Roulotte o Camper o carrello Tenda, un Posto Auto o Moto per piazzola, docce calde e fredde.

TESSERA CLUB comprende: uso piscina, animazione Luglio Agosto.

NEL VILLAGGIO SONO A DISPOSIZIONE: SERVIZIO DI LAVATRICE A GETTONI. CENTRO BENESSERE: SAUNA, BAGNO TURCO, PALESTRA E ZONA RELAX.

## REGOLAMENTO E MODALITA' PER LA PRENOTAZIONE

- 1) Le Partenze e gli Arrivi sono regolati con l'orario esposto in **Direzione - orario ufficio ( 8,30 -13,00 16,00 -21,00)**. I Campeggiatori hanno l'obbligo di lasciare libero il posto entro le ore 10,00 del giorno di partenza; in caso contrario sarà dovuta un'altra giornata. Le partenze devono essere annunciate il giorno precedente.
- 2) Ai titolari di tessera internazionale del TCI e Federcampeggio viene concesso uno sconto del 10% in BASSA e MEDIA STAGIONE e del 5% in ALTA STAGIONE, esclusa la luce con soggiorno minimo di una settimana.
- 3) Il posto nel Campeggio verrà sempre assegnato dalla DIREZIONE, alle cui disposizioni dovranno attenersi i Campeggiatori per il parcheggio delle auto e l'installazione di tende o roulotte che non dovranno intralciare la normale viabilità.
- 4) Il pagamento del soggiorno prenotato si ritiene valido e quindi confermato solo se accompagnato da acconto pari al 30% dell'importo all'atto della prenotazione. IL SALDO DOVRÀ ESSERE VERSATO ALLA DATA DI INIZIO DEL SOGGIORNO. Le prenotazioni vanno accompagnate da lettera di conferma, in cui si specifica il giorno esatto di ARRIVO e di PARTENZA, il numero esatto di Persone, Tenda, Roulotte, e il numero di Auto.
- 5) Nel caso di riduzione del periodo prenotato, per RITARDATO ARRIVO o ANTICIPATA PARTENZA, qualunque ne sia la causa NON SARANNO CONCESSI RIMBORSI.
- 6) Le comunicazioni riguardanti ANNULLAMENTI O RINUNCE, saranno presi in considerazione se fatte via e-mail o raccomandata, 30 giorni prima dell'inizio del soggiorno.
- 7) Le visite di parenti o amici nel Campeggio, preventivamente autorizzate dalla direzione, sono permesse solo eccezionalmente per un'ora, previo deposito di un documento di identità; dopo tale ora, i visitatori dovranno pagare la tariffa giornaliera (vedi prospetto ospiti campeggio). Il pagamento del soggiorno dovrà essere effettuato al momento dell'arrivo o della partenza serale nelle ore di apertura dell'ufficio esposte in direzione.

## PREZZI GIORNALIERI OSPITI OCCASIONALI TARIFE RIDOTTE (per la sola giornata)

<b>CAMPEGGIO</b> <b>PREZZI GIORNALIERI 2016</b> Apertura 19 Maggio - 13 Settembre	BASSA STAGIONE		ALTA STAGIONE	
	PERIODO A	PERIODO B	PERIODO C	PERIODO D
	19/5 - 17/6 27/8 - 13/9	18/6 - 1/7	2/7 - 22/7 20/8 - 26/8	23/7 - 19/8
ADULTI a persona	€ 6,00	€ 7,00	€ 9,00	€ 14,00
BAMBINI da 2 a 10 ANNI	€ 5,00	€ 6,00	€ 7,00	€ 10,00
PARCHEGGIO AUTO	€ 3,00	€ 3,00	€ 3,00	€ 3,00

TASSA di SOGGIORNO: € 0,80 a persona al giorno (per i primi 10 giorni). Esenti bambini 0-10 anni e disabili.  
Costo giornaliero animali € 2,00.

**In caso di pernottamento si paga la tariffa intera ed è compreso un posto auto.**

**I PREZZI INCLUDONO** : L'uso dei servizi igienici e delle docce calde e fredde, l'uso piscina, animazione Luglio e Agosto.  
**Sono esclusi l'uso del campo da tennis e centro benessere.**  
Per prenotazioni e costi rivolgersi in Direzione

### REGOLAMENTO

- A) Dalle ore 14,00 alle ore 16,00 e dalle ore 24,00 alle ore 08,00 sono rigorosamente proibiti i rumori che, comunque disturbano il riposo dei Campeggiatori; è proibito inoltre montare e smontare tende o verande delle roulotte. E' vietato, pertanto, durante tali ore, usare apparecchi radio e similari assemblarsi rumorosamente e usare il parco giochi. **La sbarra d'ingresso sarà chiusa dalle ore 13,00 alle ore 16,00, e dalle 22,00 alle 8,30**, perciò è proibito circolare, entrare o uscire con veicoli a motore. La circolazione delle biciclette, nel campeggio, è severamente vietata dalle ore 13,00 alle ore 16,00 e dalle ore 20,30 alle ore 09,00. Orario campo da tennis chiuso dalle 13,00 alle 17,00 e dalle ore 20,00 alle 9,00.
- B) **Tutti gli apparecchi tipo radio, televisori ecc. possono essere tenuti accesi, negli orari consentiti, e usati con discrezione senza arrecare disturbo ai vicini.** Dalle ore 14,00 alle ore 16,00 e dalle ore 23,00 alle ore 08,30 devono essere rigorosamente tenuti spenti. Dalle ore 14,30 alle ore 16,00 è vietato lavare piatti, stoviglie pentolame nei lavapiatti dei gruppi di servizi. **Le attività di animazione sono sospese entro le ore 24,30 (eccezionalmente entro le ore 1,00**
- C) All'interno del Villaggio e del parcheggio è assolutamente proibito lavare le AUTO, GOMMONI, ROULOTTES e altro
- D) Ogni Campeggiatore è tenuto a custodire le cose di sua proprietà; la DIREZIONE non risponde in nessun caso di eventuali furti o ammanchi; Qualsiasi oggetto rinvenuto nel Campeggio va consegnato alla DIREZIONE che provvederà a restituirlo al proprietario
- E) **I cani sono ammessi nel campeggio purché regolarmente vaccinati e sempre condotti al guinzaglio.**  
I proprietari avranno cura che essi non rechino disturbo all'altrui quiete e non nuocciano al decoro e all'igiene della struttura ricettiva. Si rammenta che l'infrazione alle norme concernenti l'uso del guinzaglio (sempre) e la pulizia degli animali, (i proprietari devono munirsi di paletti e sacchetto per la raccolta degli escrementi), comporteranno l'allontanamento dal Campeggio.
- F) L'accesso con l'auto alle zone Tende, Caravans e Bungalows è consentito solo per lo scarico e carico di bagagli al seguito al momento di arrivo di partenza, dopodiché l'auto dovranno essere parcheggiate nell'apposito parcheggio. La velocità consentita nel Campeggio dovrà essere a "passo d'uomo".
- G) **I servizi collaterali come : animazione, piscina, bar, market, tennis, corsi sportivi e simili, centro benessere, possono non essere operativi in bassa stagione quando le condizioni climatiche o le basse presenze non ne giustificano il funzionamento. Nessuna contestazione relativa al mancato utilizzo di tali servizi verrà presa in considerazione**
- H) **Il parcheggio del Villaggio è aperto dalle ore 07,00 alle ore 24,00;** in caso di assoluta emergenza rivolgersi alla vigilanza del Villaggio. La DIREZIONE declina ogni responsabilità per eventuali furti, ammanchi o sinistri di vario genere che possono essere causati alle auto all'interno del Villaggio-Parccheggio.
- I) L'attacco di corrente, per ovvi motivi di sicurezza, deve essere staccato ogni volta che il Campeggiatore si assenti. E' consentita una sola presa di corrente per Roulotte, Tende, Campers. Per ulteriore presa di corrente, previa autorizzazione della direzione verrà calcolato il relativo costo (in voce consumo luce).
- L) **Eventuali Roulotte e Campers muniti di condizionatori e climatizzatori saranno autorizzate dalla DIREZIONE, solo se non arrecano disturbo ai vicini previo un supplemento tariffa in voce consumo luce.**
- M) E' vietato danneggiare piante, conficcare chiodi negli alberi, asportare olive dagli alberi, scavare fossi. E' vietato legare amache agli alberi. E' vietato scaricare liquidi di roulotte, tende o campers nei tronchi degli alberi; chiunque venisse sorpreso sarà inevitabilmente allontanato dal Campeggio.
- N) In molte località balneari, e particolarmente nel sud e nelle isole, l'acqua erogata può non essere potabile, perché salmastro anche se è normalmente utilizzabile per cucinare previa bollitura.

VILLAGGIO PREZZI GIORNALIERI 2016 Apertura 19 - 5 / 13 - 9	BASSA STAGIONE		MEDIA STAGIONE		ALTA STAGIONE	
	A	B	C	D	E	
	19/5 - 17/6 27/8 - 13/9	18/6 - 1/7	2/7 - 22/7	23/7 - 5/8 20/8 - 26/8	6/8 - 19/8	
Villetta 4 posti letto	€ 55,00	€ 91,00	€ 117,00	€ 135,00	€ 170,00	
Appartamento 5 posti letto	€ 65,00	€ 100,00	€ 128,00	€ 145,00	€ 190,00	
Appartamento 6 posti letto	€ 70,00	€ 121,00	€ 148,00	€ 165,00	€ 220,00	
Appartamentino 2 posti letto	€ 40,00	€ 65,00	€ 85,00	€ 100,00	€ 120,00	

TASSA di SOGGIORNO: € 0,80 a persona al giorno (per i primi 10 giorni). Esenti bambini 0-10 anni e disabili. Costo giornaliero animali € 3,00, supplemento pulizia finale nei bungalows con animali € 10,00

Seconda auto, carrello barca o gommone nel parcheggio del Villaggio costo giornaliero € 3,00.

I PREZZI SOPRA INDICATI SONO COMPRESIVI DI : gas, luce, consumo acqua, aria condizionata, biancheria da letto con cambio settimanale, pentolame, stoviglie, pulizia finale, tre sedute settimanali a scelta nel CENTRO BENESSERE del villaggio, parcheggio per singola auto, TESSERA CLUB comprende: uso piscina, animazione Luglio Agosto, 2 ore settimanali di tennis nelle ore diurne, previa prenotazione in direzione.

L'uso del campo polivalente, in erba sintetica con illuminazione notturna : tennis, calcetto, pallavolo, basket, non è compreso nel prezzo.

**Appartamentino Monocale** in muratura fino a 2 PL.-angolo cottura, camera matrimoniale, bagno con box doccia/WC, aria condizionata, TV a colori 20", cassetta di sicurezza, luci di emergenza, veranda in muratura attrezzata (mq 9,00).

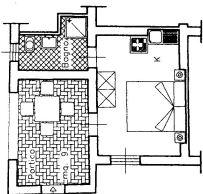

**Villetta Bilocale** in muratura fino a 4 PL.-piccolo soggiorno/pranzo con angolo cottura, angolo con letto a castello, camera matrimoniale, bagno con box doccia/WC, aria condizionata, TV a colori 20",luci di emergenza, cassetta di sicurezza, veranda attrezzata in muratura (mq 15,00).

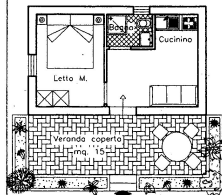

**Appartamentino Trilocale** in muratura fino a 5-6 PL.-soggiorno/pranzo con angolo cottura e mobile letto, cameretta con letto a castello più letto estraibile, camera matrimoniale, bagno con box doccia/WC,aria condizionata, TV a colori 20", cassetta di sicurezza, luci di emergenza, veranda in muratura (mq 17,00).

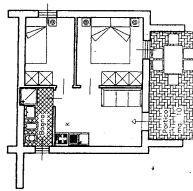

Nelle villette e negli appartamentini non è compresa la biancheria da bagno e da cucina.

Consegna iniziale. Controllo finale alla partenza delle villette e degli appartamentini.

Per gli ospiti dei bungalows proprietari di animali costo giornaliero € 3,00.

Supplemento pulizia finale con animali nei bungalows € 10,00

## REGOLAMENTO E MODALITA' PER LA PRENOTAZIONE

- Il periodo minimo di permanenza è fissato in una settimana per la bassa e media stagione, due settimane per l'alta stagione.
- Il pagamento del soggiorno nelle Villette o negli Appartamentini, si ritiene valido e, quindi confermato, solo se accompagnato da acconto pari al 30% dell'importo all'atto della prenotazione. IL SALDO DOVRA' ESSERE VERSATO ALLA DATA DI INIZIO DEL SOGGIORNO.
- Nel caso di riduzione del periodo prenotato, per ritardo arrivo e anticipo partenza, qualunque ne sia la causa, **NON SARANNO CONCESSI RIMBORSI**.
- Le comunicazioni riguardanti Annullamenti e rinunce, saranno prese in considerazione se fatte via e-mail o raccomandata, 30 giorni prima dell'inizio del soggiorno.
- Gli orari di inizio e termine di soggiorno nei bungalows sono indicati in calce alle tabelle prezzi. In generale, la consegna degli appartamentini -villette non avviene mai prima delle ore 16,00 del giorno di arrivo mentre la riconsegna da parte del cliente deve avvenire entro le ore 10,00 del giorno di partenza, questo per consentire le normali operazioni di pulizia delle villette-appartamentini fra un turno e l'altro. La segnalazione di arrivi in mattinata o comunque prima degli arrivi previsti, anche se comunicata con grande anticipo, non può costituire garanzia di assegnazioni anteriori agli orari previsti.

- 6) I cani sono ammessi nel campeggio purché regolarmente vaccinati e sempre condotti al guinzaglio. I proprietari avranno cura che essi non arrechino disturbo ad altrui quiete e nuocciano al decoro e all'igiene della struttura ricettiva.  
Si rammenta che l'infrazione alle norme concernenti l'uso del guinzaglio (sempre la pulizia degli animali (i proprietari devono munirsi di paletta e sacchetto per la raccolta degli escrementi), comporteranno l'allontanamento dal campeggio.
- 7) I servizi collaterali come: animazione, piscina, bar, market, tennis, corsi sportivi e simili, centro benessere, possono non essere operativi in bassa stagione quando le condizioni climatiche o le basse presenze non ne giustificano il funzionamento.
- 8) Le visite di parenti o amici nei bungalows, preventivamente autorizzate dalla direzione, sono permesse solo eccezionalmente per un'ora, previo deposito di un documento di identità; dopo tale ora, i visitatori dovranno pagare la tariffa giornaliera (vedi prospetto ospiti campeggio). Il pagamento del soggiorno dovrà essere effettuato al momento dell'arrivo o della partenza serale nelle ore di apertura dell'ufficio esposte in direzione.
- 9) Ogni campeggiatore è tenuto a custodire le cose di sua proprietà; la Direzione non risponde in nessun caso di furti o ammanchi. Qualsiasi oggetto rinvenuto nel Campeggio Villaggio va consegnato alla Direzione che provvederà a restituirlo al proprietario.
- 10) Il parcheggio del Campeggio Villaggio è aperto dalle ore 7.00 alle ore 24.00, in caso di assoluta emergenza rivolgersi alla Vigilanza del Complesso. La Direzione declina ogni responsabilità per eventuali furti, ammanchi o sinistri di vario genere che possono essere causati alle auto all'interno del Campeggio-Parcheeggio.
- 11) Per tutte le eventuali controversie, che dovessero insorgere, è competente il Foro di Foggia.

## PREZZI SPECIALI PER I CAMPERS

Per soste superiori ai 3 giorni, tutto compreso: camper, piazzola, camper service, uso piscina, attacco luce, (i camper che necessitano di aumento di potenza per il funzionamento di climatizzatori ed altro pagano un supplemento come da tariffe giornaliera campeggio) docce calde e fredde, rifornimento di acqua potabile e non, animazione.

### Equipaggio 2 persone

PERIODO A	(19-5 / 17-6)-( 27-8 / 13-9)	€ 14,00
PERIODO B	(18-6 / 1-7)	€ 20,00
PERIODO C	(2-7 / 22-7)-(20-8 / 26-8)	€ 24,00
PERIODO D	(23-7/ 29-7)	€ 28,00

### Equipaggio 3 persone

PERIODO A	(19-5 / 17-6)-( 27-8 / 13-9)	€ 18,00
PERIODO B	(18-6 / 1-7)	€ 23,00
PERIODO C	(2-7 / 22-7)-(20-8 / 26-8)	€ 28,00
PERIODO D	(23-7/ 29-7)	€ 40,00

### Equipaggio 4 persone

PERIODO A	(19-5 / 17-6)-( 27-8 / 13-9)	€ 25,00
PERIODO B	18-6 / 1-7)	€ 31,00
PERIODO C	(2-7 / 22-7)-(20/8 / 26-8)	€ 40,00
PERIODO D	(23-7/ 29-7)	€ 55,00

### Equipaggio 5 persone

PERIODO A	(19-5 / 17-6)-( 27-8 / 13-9)	€ 30,00
PERIODO B	18-6 / 1-7)	€ 40,00
PERIODO C	(2-7 / 22-7)-(20/8 / 26-8)	€ 52,00
PERIODO D	(23-7/ 29-7)	€ 70,00

TASSA di SOGGIORNO: € 0,80 a persona al giorno (per i primi dieci giorni). Esenti bambini 0-10 anni e disabili. Costo giornaliero animali € 2,00.

Per il parcheggio auto a seguito del camper il costo giornaliero è di € 3,00.

Per la persona in più ( equipaggio 5 persone) si paga la tariffa giornaliera campeggio.

### Come raggiungerci:

**in auto** da Nord - A 14 uscita "Foggia", da Sud A 14 uscita " Cerignola Est".

Entrambe le uscite sono collegate a Mattinata con 55 km di superstrada.

**In treno:** stazione FF. SS. di Foggia e **autobus** di linea Foggia-Mattinata

**In aereo:** aeroporto " **KAROL WOJTYLA**" Bari Palese a 130 km da Mattinata, aeroporto Gino Lisa di Foggia a 55 km da Mattinata.

**Coordinate GPS:** latitudine 41° 42' 31" nord - longitudine 16° 03' 59" est.

Per eventuali informazioni e prenotazioni telefonare:

Sig. Francesco tel./fax abitazione 0884 559098

cell. Vodafone 347 4035893 cell. Tim 338 8246448 cell. wind 327 1777309 cell. Tim 334 3232275

www.villagedegliulivi.it e-mail:info@villagedegliulivi.it

---

## MODALITA' DI PAGAMENTO

Il pagamento della prenotazione tramite acconto del 30% dell'importo totale, specificando il numero delle persone, il periodo di arrivo e di partenza e il numero di auto, può essere effettuato nei seguenti modi:

- 1) **VAGLIA POSTALE** indirizzato a  
CAMPING VILLAGE DEGLI ULIVI S. N. C.  
Piazza Roma, 2 71030 Mattinata (Fg)
  
- 2) **BONIFICO BANCARIO** indirizzato a:  
CAMPING VILLAGE DEGLI ULIVI S. N. C.  
Piazza Roma, 2 71030 Mattinata (Fg)  
C/O BANCA POPOLARE di MILANO  
Agenzia n° 269 di MATTINATA (Fg)  
CODICE IBAN. IT60 A 05584 78470 000000008465
  
- 3) **BONIFICO BANCARIO** dall'ESTERO indirizzato a:  
CAMPING VILLAGE DEGLI ULIVI S. N. C.  
Piazza Roma, 2 71030 Mattinata (Fg)  
C/O BANCA POPOLARE di MILANO  
Agenzia n° 269 di MATTINATA (Fg)  
CODICE IBAN: IT60 A 05584 78470 000000008465  
CODICE BIC/SWIFT: BPMIITM1269

La prenotazione può essere confermata inviando un fax ai numeri  
0884 550000 / 559098 o per mezzo lettera.